



សំណួរទី១







# เอกสารแบบ 1

## สำเนาประกันบัตร



หน้าบัตรที่.....๓๓๑๕๗/๒๒๑๗๑๒

บัตรฉบับนี้ออกให้แก่...บริษัท...อุตสาหกรรม...จำกัด (มหาชน)...อายุ...ปี สัญชาติ...ไทย...

.....๒๐๓๔/๑๓๒-๑๖๑.....

.....ตบวง/ชอป.....

หมู่ที่.....ตำบล/แขวง.....  
 อำเภอ.....จังหวัด.....

หน่วยทาง.....จังหวัด.....กรุงเทพมหานคร.....

4 เมือง (บนบก/ในทะเล).....บนบก

คลองกิว อำเภอ บ้านฝาง จังหวัด พะเยา

ไป น้แคว้นที่.....เดือน.....  
.....  
.....

อายุวันที่ (๓๕) เดือน กันยายน พ.ศ. ๒๕๕๕

ชื่อ.....เลขที่.....โรงเรียน.....ต.อ.....งาน.....จ.อ.....ตารางงาน.....

ภายในเจตน์กำหนดตามแผนพ่ายประพาศนบตร โดยมีรายละเอียดกำหนดไว้ตามลำดับดังต่อไปนี้

- (1) แผนที่แนวเขตประเทามันตร
- (2) เงื่อนไขการอนุญาตประทานบัตร
- (3) แผนผังโครงการเหมือง
- (4) มาตรการป้องกันและแก้ไขผลกระทบสิ่งแวดล้อม
- (5) การชำระค่าธรรมเนียมเพื่อใช้พื้นที่  
ในการทำเหมืองประจักษ์

- |     |                                     |                     |
|-----|-------------------------------------|---------------------|
| (6) | การเพิ่มเติมชนิดของแร่ที่จะทำเหมือง |                     |
|     | การเปลี่ยนแปลงวิธีการทำเหมือง       |                     |
| (7) | แผนผังโครงการทำเหมืองและเงื่อนไข    | แสดงไว้ในลำดับที่ 6 |
|     | บันทึกการต่ออายุประทานบัตร          | แสดงไว้ในลำดับที่ 7 |
| (8) | บันทึกการโอนประทานบัตร              | แสดงไว้ในลำดับที่ 8 |
| (9) | บันทึกการหยุดการทำเหมือง            | แสดงไว้ในลำดับที่ 9 |

ขอให้นึกถึง.....  
 ๓๐.....  
 ๓๑.....  
 ๓๒.....  
 ๓๓.....  
 ๓๔.....  
 ๓๕.....  
 ๓๖.....  
 ๓๗.....  
 ๓๘.....  
 ๓๙.....  
 ๔๐.....  
 ๔๑.....  
 ๔๒.....  
 ๔๓.....  
 ๔๔.....  
 ๔๕.....  
 ๔๖.....  
 ๔๗.....  
 ๔๘.....  
 ๔๙.....  
 ๕๐.....  
 ๕๑.....  
 ๕๒.....  
 ๕๓.....  
 ๕๔.....  
 ๕๕.....  
 ๕๖.....  
 ๕๗.....  
 ๕๘.....  
 ๕๙.....  
 ๖๐.....  
 ๖๑.....  
 ๖๒.....  
 ๖๓.....  
 ๖๔.....  
 ๖๕.....  
 ๖๖.....  
 ๖๗.....  
 ๖๘.....  
 ๖๙.....  
 ๗๐.....  
 ๗๑.....  
 ๗๒.....  
 ๗๓.....  
 ๗๔.....  
 ๗๕.....  
 ๗๖.....  
 ๗๗.....  
 ๗๘.....  
 ๗๙.....  
 ๘๐.....  
 ๘๑.....  
 ๘๒.....  
 ๘๓.....  
 ๘๔.....  
 ๘๕.....  
 ๘๖.....  
 ๘๗.....  
 ๘๘.....  
 ๘๙.....  
 ๙๐.....  
 ๙๑.....  
 ๙๒.....  
 ๙๓.....  
 ๙๔.....  
 ๙๕.....  
 ๙๖.....  
 ๙๗.....  
 ๙๘.....  
 ๙๙.....  
 ๑๐๐.....

รัฐมนตรีว่าการกระทรวงอุตสาหกรรม  
ประทีปติตราประจำตำแหน่ง

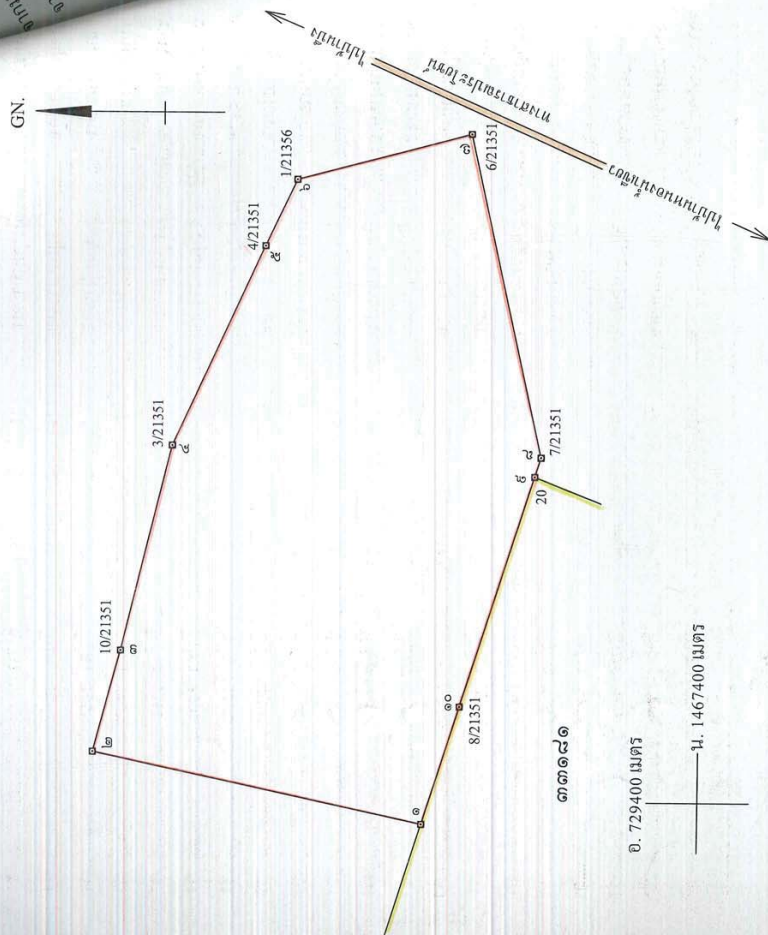

เมื่อ	๑๒๒	ไว้	๑	งาน	๓๐	ตารางวา
มาตราส่วน.....	๑	๕,๐๐๐				
จากมุมหมายเลข.....๑	ถึงมุมหมายเลข.....๒	ทิศ.....๑๒	องศา.....๑๖	ลิปิดา	ระยะ.....๑๖.๕	๖๖๖.๖๐๐๐
จากมุมหมายเลข.....๒	ถึงมุมหมายเลข.....๓	ทิศ.....๑๐๔	องศา.....๔๔	ลิปิดา	ระยะ.....๕๒	๒๒๒๕.๖๐๐๐
จากมุมหมายเลข.....๓	ถึงมุมหมายเลข.....๔	ทิศ.....๑๐๓	องศา.....๒๔	ลิปิดา	ระยะ.....๑๐๔	๔๑๑.๖๐๐๐
จากมุมหมายเลข.....๔	ถึงมุมหมายเลข.....๕	ทิศ.....๑๑๔	องศา.....๑๙	ลิปิดา	ระยะ.....๑๐๕	๖๐๕.๖๐๐๐
จากมุมหมายเลข.....๕	ถึงมุมหมายเลข.....๖	ทิศ.....๑๑๔	องศา.....๔๔	ลิปิดา	ระยะ.....๓๖	๕๕๒๑.๖๐๐๐



ผู้ก่อประทุษร้ายจะต้องปฏิบัติตามเงื่อนไขการออกประทานบัตรเกี่ยวกับข้อกำหนดไว้ดังต่อไปนี้

ข้อ 1 หน้าที่แห่งเมืองและวิธีการทำเหมือง  
หินอุตสาหกรรมชนิดหินแกรนิต (เพื่ออุตสาหกรรมก่อสร้าง) โดยวิธีเหมืองหาบ

ข้อ 2 วันเปิดการทำเหมืองครั้งแรกหลังได้รับประทานบัตร ต้องเปิดการทำเหมืองภายในเวลา 1 ปี นับตั้งแต่วันที่ได้รับประทานบัตร

ข้อ 3 การให้รางวัลเครื่องแทนงานและความปลอดภัยแก่บุคลากรขอคณบดี ได้กำหนดไว้แล้ว ในกฎกระทรวง  
.....  
ตั้งกฎปฏิบัติบริหารรักษาความปลอดภัยในเรื่องการรักษาความปลอดภัยในการทำเหมือง.....  
และส่งเสริมสวัสดิภาพของแรงงาน ตามข้อ 13 แห่งแผนผังโครงการทำเหมืองแร่ เนบพ่าประธาบัตตัมบี่.....

ข้อ 4 การจัดการกับชุมชน กลุ่ม ปล่อง น้ำขึ้นหรือรูสลิดินทราย ที่เกิดจากการทำเหมืองแร่และแต่งแร่ ต้องดำเนินการรับสภาพพื้นที่ทำเหมืองแล้ว ตามมาตรการที่กำหนดไว้ในข้อ 14 - 15

แห่งแผนผังโครงการทำเหมืองแร่! แนวทางประธานบัณฑิตฉบับนี้

[illegible]

ลายมือชื่อ.....ผู้เขียน

(...)  
หน้า๕๔ หน้า๖๓  
(...)

	ผู้แทน.....
<b>ลายมือชื่อ</b>	

(... นายสมชาย ใจดี )

ลายมือชื่อ.....ผู้ตรวจ

(... ..) (\*\*\* ..)



ข้อ 10 การเข้าทำประโยชน์ในพื้นที่ป่าตามกฎหมายว่าด้วยป่าไม้

ข้อ 11 เงื่อนไขพิเศษสำหรับประทานบัตรทำเหมืองในทะเลตาม มาตรา 45 แห่งพระราชบัญญัติแร่

พ.ศ. 2510

กำหนดไว้ใน  
หมวดโดย  
กำหนดโดย

ข้อ 5 การปรับสภาพพื้นที่ที่เกิดจากการทำเหมืองและแต่งแร่

ต้องดำเนินการปรับสภาพพื้นที่ที่เกิดจากการทำเหมืองและแต่งแร่ พร้อมควบคุมดูแล  
การทำเหมือง โดยปฏิบัติตามมาตรการที่กำหนดไว้ในข้อ 14 - 15 แห่งแผนผังโครงการทำเหมืองแร่ แบบที่ขยประทาน  
ฉบับนี้

ข้อ 6 มทการ ในการป้องกันและแก้ไขผลกระทบสิ่งแวดล้อม

ต้องปฏิบัติตามเงื่อนไขและมาตรการป้องกันและแก้ไขผลกระทบสิ่งแวดล้อมที่กำหนดไว้ใน  
รายงานการวิเคราะห์ผลกระทบสิ่งแวดล้อม และปฏิบัติตามมาตรการป้องกันและแก้ไขผลกระทบสิ่งแวดล้อมที่กำหนดโดย  
สำนักงานนโยบายและแผนทรัพยากรธรรมชาติและสิ่งแวดล้อม พร้อมทั้งปฏิบัติตามวิธีการทำเหมืองและแต่งแร่ทำเหมือง  
ตามที่กำหนดไว้ในข้อ 5 แห่งแผนผังโครงการทำเหมืองแร่ แบบที่ขยประทานฉบับนี้

และเงื่อนไขเกี่ยวกับเรื่องดังต่อไปนี้ด้วย ถ้ามี

ข้อ 7 การให้ผลประโยชน์พิเศษเพื่อประโยชน์แก่รัฐ

ต้องให้ผลประโยชน์พิเศษเพื่อประโยชน์แก่รัฐ ตามข้อตกลงการจ่ายผลประโยชน์พิเศษ  
เพื่อประโยชน์แก่รัฐ ฉบับลงวันที่ 2 มิถุนายน 2559 แบบที่ขยประทานฉบับนี้

ข้อ 8 การใช้ที่ดินในเขตเหมืองแร่

ข้อ 9 การทำเหมืองใกล้ทางหลวงหรือทางน้ำสาธารณะ

มีทางสาธารณะประโยชน์ ใกล้กับเขตประทานบัตรแปลงนี้อยู่ทางทิศตะวันออกในระยะ 50 เมตร  
จะเว้นระยะ ไม่ทำเหมือง 50 เมตรจากทางฯ ดังกล่าว พร้อมทั้งจะเว้นระยะ ไม่ทำเหมือง 10 เมตร จากขอบลุ่มของประทานบัตร  
ตามมาตรการที่กำหนดไว้ในข้อ 10 แห่งแผนผังโครงการทำเหมืองแร่ แบบที่ขยประทานฉบับนี้



# มาตรการป้องกันและแก้ไขผลกระทบสิ่งแวดล้อม

ตามรายงานการวิเคราะห์ผลกระทบสิ่งแวดล้อมโครงการทำเหมืองแร่หินอุตสาหกรรมชนิดหินแกรนิต (เพื่ออุตสาหกรรมก่อสร้าง)

สำหรับคำขอประทานบัตรที่ 3/2556

ของบริษัทยูนิคอนไทย ดีเวลอปเม้นท์ จำกัด (มหาชน)

ที่ตำบลคลองแก้ว อำเภอบ้านโป่ง จังหวัดชลบุรี

และมาตรการป้องกันและแก้ไขผลกระทบสิ่งแวดล้อมที่กำหนด

โดยสำนักงานนโยบายและแผนทรัพยากรธรรมชาติและสิ่งแวดล้อม

ตามหนังสือที่ ทส 1009.2/15073 ลงวันที่ 11 ธันวาคม 2558

และที่กำหนดโดย กองบริหารสิ่งแวดล้อม กรมอุตสาหกรรมพื้นฐานและการเหมืองแร่

ตามหนังสือที่ อก ๐๕๐๖/๕๓๑๔ ลงวันที่ ๑๔ ตุลาคม ๒๕๖๐

แนบท้ายประทานบัตรฉบับนี้

# แผนผังโครงการทำเหมืองแร่

ตามรายละเอียดแผนผังโครงการทำเหมืองแร่หินอุตสาหกรรมชนิดหินแกรนิต (เพื่ออุตสาหกรรมก่อสร้าง)

โดยวิธีเหมืองหาบ

สำหรับคำขอประทานบัตรที่ 3/2556

หมายเลขหลักหมายเลขเหมืองแร่ที่ 33197

ของบริษัทยูนิคอนไทย ดีเวลอปเม้นท์ จำกัด (มหาชน)

ที่ตำบลคลองแก้ว อำเภอบ้านโป่ง จังหวัดชลบุรี

แนบท้ายประทานบัตรฉบับนี้



การเพิ่มเติมชนิดของแร่ที่จะทำเหมือง การเปลี่ยนแปลงวิธีการทำเหมือง  
แผนผังโครงการทำเหมืองและเงื่อนไข

การเพิ่มขีดความสามารถ	เพิ่มขีด	ชนิด
วิธีสอน	เพิ่ม	ชนิด

ชื่อ.....เดือน.....พ.ศ.....  
.....เป็นต้นไป

ส่วนอีก

พ.ศ..... เป็นต้นไป

วิธีปกครองมหาวิทยาลัย

การเปลี่ยนแปลงวิธีการทำเหมือง อธิบดีอนุญาตให้เปลี่ยนแปลงวิธีการทำเหมืองจากวิธีที่เป็น เป็น

ตั้งแต่วันที่ ..... เดือน ..... พ.ศ. .... เป็นต้นไป

พ.ศ. .... เป็นต้นไป

อธิบดีกรมทรัพยากรธรณี

การเปลี่ยนแปลงแผนผังโครงการ อธิบดีอนุญาตให้เปลี่ยนแปลงแผนผังโครงการทำเหมืองตามแผนผัง

ชื่อ มิกะเนน พ.ศ. ๒๕๖๔ เป็นต้นไป

อสังหาริมทรัพย์เพื่อการพาณิชย์

๖

[illegible]

พ.ศ. ๒๕๖๔ เป็นต้นไป

ครั้งที่ 2

การชำระค่าธรรมเนียมเพื่อใช้ในการทำหมองประจำปี

ปี.....ชำระค่าเช่า.....เป็นเงินจำนวน

ปี.....ชำระเดือนที่.....เป็นเงินจำนวน.....

ปี.....ชำระเมื่อวันที่.....เป็นเงินจำนวน.....

.....จำนวน.....

.....ชำระเมื่อวันที่.....เป็นเงินจำนวน.....

.....ชำระเมื่อวันที่.....เป็นเงินจำนวน.....

ปี.....	ชำระปีอัตรา.....	เป็นเงินจำนวน.....
1	๒	๓
๒	๓	๔
๓	๔	๕
๔	๕	๖
๕	๖	๗
๖	๗	๘
๗	๘	๙
๘	๙	๑๐
๙	๑๐	๑๑
๑๐	๑๑	๑๒
๑๑	๑๒	๑๓
๑๒	๑๓	๑๔
๑๓	๑๔	๑๕
๑๔	๑๕	๑๖
๑๕	๑๖	๑๗
๑๖	๑๗	๑๘
๑๗	๑๘	๑๙
๑๘	๑๙	๒๐
๑๙	๒๐	๒๑
๒๐	๒๑	๒๒
๒๑	๒๒	๒๓
๒๒	๒๓	๒๔
๒๓	๒๔	๒๕
๒๔	๒๕	๒๖
๒๕	๒๖	๒๗
๒๖	๒๗	๒๘
๒๗	๒๘	๒๙
๒๘	๒๙	๓๐
๒๙	๓๐	๓๑
๓๐	๓๑	๓๒
๓๑	๓๒	๓๓
๓๒	๓๓	๓๔
๓๓	๓๔	๓๕
๓๔	๓๕	๓๖
๓๕	๓๖	๓๗
๓๖	๓๗	๓๘
๓๗	๓๘	๓๙
๓๘	๓๙	๔๐
๓๙	๔๐	๔๑
๔๐	๔๑	๔๒
๔๑	๔๒	๔๓
๔๒	๔๓	๔๔
๔๓	๔๔	๔๕
๔๔	๔๕	๔๖
๔๕	๔๖	๔๗
๔๖	๔๗	๔๘
๔๗	๔๘	๔๙
๔๘	๔๙	๕๐
๔๙	๕๐	๕๑
๕๐	๕๑	๕๒
๕๑	๕๒	๕๓
๕๒	๕๓	๕๔
๕๓	๕๔	๕๕
๕๔	๕๕	๕๖
๕๕	๕๖	๕๗
๕๖	๕๗	๕๘
๕๗	๕๘	๕๙
๕๘	๕๙	๖๐
๕๙	๖๐	๖๑
๖๐	๖๑	๖๒
๖๑	๖๒	๖๓
๖๒	๖๓	๖๔
๖๓	๖๔	๖๕
๖๔	๖๕	๖๖
๖๕	๖๖	๖๗
๖๖	๖๗	๖๘
๖๗	๖๘	๖๙
๖๘	๖๙	๗๐
๖๙	๗๐	๗๑
๗๐	๗๑	๗๒
๗๑	๗๒	๗๓
๗๒	๗๓	๗๔
๗๓	๗๔	๗๕
๗๔	๗๕	๗๖
๗๕	๗๖	๗๗
๗๖	๗๗	๗๘
๗๗	๗๘	๗๙
๗๘	๗๙	๘๐
๗๙	๘๐	๘๑
๘๐	๘๑	๘๒
๘๑	๘๒	๘๓
๘๒	๘๓	๘๔
๘๓	๘๔	๘๕
๘๔	๘๕	๘๖
๘๕	๘๖	๘๗
๘๖	๘๗	๘๘
๘๗	๘๘	๘๙
๘๘	๘๙	๙๐
๘๙	๙๐	๙๑
๙๐	๙๑	๙๒
๙๑	๙๒	๙๓
๙๒	๙๓	๙๔
๙๓	๙๔	๙๕
๙๔	๙๕	๙๖
๙๕	๙๖	๙๗
๙๖	๙๗	๙๘
๙๗	๙๘	๙๙
๙๘	๙๙	๑๐๐

.....	
ชำระดอกเบี้ย	
เป็นเงินจำนวน.....	
จำนวน.....	

จำนวน.....  
จำนวน.....

.....จำนวน.....

.....	ชำระดอกเบี้ย.....	เป็นเงินจำนวน.....
.....	ชำระเมื่อวันที่.....	หน้า ๑๐๐

ชำระดอกเบี้ย.....เป็นเงินจำนวน.....  
ชำระเงินค่า.....  
ชำระเงินค่า.....

ทำเรื่องวันที่.....  
เป็นเงินจำนวน.....  
สำหรับ.....

.....ชำระค่าเช่า.....  
.....เป็นเงินจำนวน.....  
.....เป็นเงินจำนวน.....

จำนวน.....

.....จำนวน.....

ชำระเมื่อวันที่.....เป็นเงินจำนวน.....

.....ชำระเมื่อวันที่.....เป็นเงินจำนวน.....

ชำระเมื่อวันที่.....เป็นเงินจำนวน.....

จำนวน.....	ชำระแล้ว.....
เป็นเงินจำนวน.....	จำนวน.....
	ชำระแล้ว.....

ชำระดอกเบี้ย.....เป็นเงินจำนวน.....  
ชำระค่าเช่า.....  
ชำระค่าจ้าง.....

ช.ระมือนท.....เป็นเงินจำนวน.....  
ชำระมือนท.....๕๕๕  
ชำระมือนท.....๕๕๕

.....จำนวนเงินจำนวน.....

.....จำนวนเงินจำนวน.....

.....เป็นเงินจำนวน.....



บันทึกการโอนประธานบัตร

ประธานบัตรนี้ รัฐมนตรีอนุญาตให้โอนจาก.....

ครั้งที่.....เดือน.....พ.ศ.....

อธิบดีกรมทรัพยากรธรณี

ผู้บันทึกการโอน

ประธานบัตรนี้ รัฐมนตรีอนุญาตให้โอนจาก.....

ให้แก่.....  
ตั้งแต่วันที่.....เดือน.....พ.ศ.....

อธิบดีกรมทรัพยากรธรณี

ผู้บันทึกการโอน

ประธานบัตรนี้ รัฐมนตรีอนุญาตให้โอนจาก.....

ให้แก่.....  
ตั้งแต่วันที่.....เดือน.....พ.ศ.....

อธิบดีกรมทรัพยากรธรณี

ผู้บันทึกการโอน

ประธานบัตรนี้ รัฐมนตรีอนุญาตให้โอนจาก.....

ให้แก่.....  
ตั้งแต่วันที่.....เดือน.....พ.ศ.....

อธิบดีกรมทรัพยากรธรณี

ผู้บันทึกการโอน

บันทึกการต่ออายุประธานบัตร

ครั้งที่ 1 ประธานบัตรนี้ รัฐมนตรีอนุญาตให้ต่ออายุออกไปอีก.....ปี

ตั้งแต่วันที่.....เดือน.....พ.ศ.....ถึงวันที่.....เดือน.....พ.ศ.....

ผู้บันทึกการต่ออายุ

ครั้งที่ 2 ประธานบัตรนี้ รัฐมนตรีอนุญาตให้ต่ออายุออกไปอีก.....ปี

ตั้งแต่วันที่.....เดือน.....พ.ศ.....ถึงวันที่.....เดือน.....พ.ศ.....

ผู้บันทึกการต่ออายุ

ครั้งที่ 3 ประธานบัตรนี้ รัฐมนตรีอนุญาตให้ต่ออายุออกไปอีก.....ปี

ตั้งแต่วันที่.....เดือน.....พ.ศ.....ถึงวันที่.....เดือน.....พ.ศ.....

ผู้บันทึกการต่ออายุ

ครั้งที่ 4 ประธานบัตรนี้ รัฐมนตรีอนุญาตให้ต่ออายุออกไปอีก.....ปี

ตั้งแต่วันที่.....เดือน.....พ.ศ.....ถึงวันที่.....เดือน.....พ.ศ.....

ผู้บันทึกการต่ออายุ



บันทึกการยุติการฟ้องร้อง

ทรัพย์สิน	.....	อนุญาตให้หยุด
ครั้งที่ 1	ตั้งแต่วันที่ ..... เดือน .....	พ.ศ. ....
ครั้งที่ 2	ตามใบอนุญาตที่ .....	พ.ศ. ....
ครั้งที่ 3	ตั้งแต่วันที่ ..... เดือน .....	พ.ศ. ....
ครั้งที่ 4	ตามใบอนุญาตที่ .....	พ.ศ. ....
ครั้งที่ 5	ตั้งแต่วันที่ ..... เดือน .....	พ.ศ. ....
ครั้งที่ 6	ตามใบอนุญาตที่ .....	พ.ศ. ....
ครั้งที่ 7	ตั้งแต่วันที่ ..... เดือน .....	พ.ศ. ....
ครั้งที่ 8	ตามใบอนุญาตที่ .....	พ.ศ. ....
ครั้งที่ 9	ตั้งแต่วันที่ ..... เดือน .....	พ.ศ. ....
ครั้งที่ 10	ตามใบอนุญาตที่ .....	พ.ศ. ....
ครั้งที่ 11	ตั้งแต่วันที่ ..... เดือน .....	พ.ศ. ....
ครั้งที่ 12	ตามใบอนุญาตที่ .....	พ.ศ. ....

ข้อตกลงการจ่ายผลประโยชน์พิเศษเพื่อประโยชน์แก่รัฐ

เพื่อตอบแทนการออกประทานบัตร

ที่ ขบ ๓๓๑๘๗/๑

ทำที่ ฝ่ายอุตสาหกรรมพื้นฐานและการเมืองแร่  
สำนักงานอุตสาหกรรมจังหวัดชลบุรี

วันที่ ๒ มิถุนายน ๒๕๕๙

ข้าพเจ้า บริษัท อิตาเลียนไทย ดีเวลอปเม้นท์ จำกัด (มหาชน) สัญชาติ ไทย อายุ ..... ปี  
สำนักงาน/บริษัทตั้งอยู่เลขที่ ๒๐๓๔/๑๒-๑๖ อิตัลไทยทาวเวอร์ ถนนเพชรบุรีตัดใหม่ แขวงบางกะปิ  
เขตห้วยขวาง กรุงเทพมหานคร ซึ่งเป็นผู้ยื่นคำขอประทานบัตรทำเหมืองแร่หินอุตสาหกรรม  
ชนิดหินแกรนิต เพื่ออุตสาหกรรมก่อสร้าง ที่ตำบลคลองกาว อำเภอบ้านบึง จังหวัดชลบุรี ตามคำขอ  
ประทานบัตรที่ ๓/๒๕๕๖ ลงวันที่ ๒๔ เดือน ตุลาคม พ.ศ. ๒๕๕๖ จำนวน ๑๒๒ - ๑ - ๓๐ ไร่  
ทำหนังสือฉบับนี้ไว้แก่กรมอุตสาหกรรมพื้นฐานและการเมืองแร่เพื่อเป็นหลักฐานว่า

ข้อ ๑ เมื่อข้าพเจ้า บริษัท อิตาเลียนไทย ดีเวลอปเม้นท์ จำกัด (มหาชน) ได้รับอนุญาต  
ประทานบัตรทำเหมืองแร่หินอุตสาหกรรมชนิดหินแกรนิต เพื่ออุตสาหกรรมก่อสร้าง ตามคำขอดังกล่าว  
ข้าพเจ้าจะจ่ายผลประโยชน์พิเศษเพื่อประโยชน์แก่กรมอุตสาหกรรมพื้นฐานและการเมืองแร่  
เป็นจำนวนเงินทั้งสิ้น ๑,๗๕๔,๕๐๐.๐๐ บาท (หนึ่งล้านเจ็ดแสนห้าหมื่นห้าร้อยห้าสิบบาทถ้วน)

ข้อ ๒ การชำระผลประโยชน์พิเศษเพื่อประโยชน์แก่กรมอุตสาหกรรมพื้นฐานและ  
การเมืองแร่ตามจำนวนที่กล่าวข้างต้นทั้งหมด

☒ ๒.๑ ขอชำระเป็นเงินสดด้วย ซึ่งได้สิทธิให้หักค่าลดหย่อนร้อยละสิบ (๑๐%) เหลือ  
จำนวนเงินที่จ่ายเป็นผลประโยชน์พิเศษเพื่อประโยชน์แก่รัฐ เมื่อลดหย่อนแล้ว เป็นเงิน ๑,๕๗๙,๐๕๐.๐๐  
บาท (หนึ่งล้านห้าแสนเจ็ดหมื่นเก้าพันห้าร้อยสิบบาทถ้วน)

☐ ๒.๒ ขอผ่อนชำระเป็นงวด ๆ ละเท่า ๆ กัน ซึ่งได้สิทธิให้ปลอดการชำระ ๒ ปีแรก นับแต่  
ได้รับประทานบัตร (อัตราดอกเบี้ย MLR ๖.๕ ต่อปี โดยขอชำระผลประโยชน์พิเศษเพื่อประโยชน์แก่รัฐ  
ให้แก่กรมอุตสาหกรรมพื้นฐานและการเมืองแร่ จำนวน ๘ งวด เป็นจำนวนเงินงวดละ ๒๓๘,๑๕๖.๑๖  
บาท (สองแสนสามหมื่นแปดพันหนึ่งร้อยสี่สิบสองบาทสิบหกสตางค์) โดยจะชำระแต่ละงวดภายในวันที่  
๑๕ มกราคมของปีถัดจากปีที่ปลอดการชำระ ๒ ปีแรกตามลำดับทุกปี จนครบถ้วน ณ สำนักงาน  
อุตสาหกรรมจังหวัด หากข้าพเจ้าผิดนัดไม่ชำระค่าผลประโยชน์พิเศษเพื่อประโยชน์แก่รัฐภายใน  
กำหนดเวลาดังกล่าวข้างต้น ข้าพเจ้ายินยอมให้กรมอุตสาหกรรมพื้นฐานและการเมืองแร่คิดเงินค่าปรับ  
ในอัตราร้อยละ ๑๕ ต่อปี นับแต่วันผิดนัดถึงวันชำระจริง

ข้อ ๓ การจ่ายผลประโยชน์พิเศษเพื่อประโยชน์แก่กรมอุตสาหกรรมพื้นฐานและ  
การเมืองแร่ตามหนังสือฉบับนี้ ข้าพเจ้าจะดำเนินการให้แล้วเสร็จเรียบร้อยทุกประการ พร้อมรับ  
ประทานบัตรในเวลาไม่เกิน ๓๐ วัน นับจากวันที่ได้รับแจ้งเป็นหนังสือจากเจ้าพนักงานอุตสาหกรรมแร่  
ประจำท้องที่ให้ข้าพเจ้าไปรับประทานบัตร

ข้อ ๔ ตามข้อตกลงข้อ ๒.๒ หากต่อไป MLR มีการเปลี่ยนแปลงเกินกว่าร้อยละ ๒ จาก  
ที่ใช้ในขณะนี้ ข้าพเจ้ายินยอมเปลี่ยนแปลงตามหลักเกณฑ์ที่กรมอุตสาหกรรมพื้นฐานและการเมืองแร่  
ประกาศเปลี่ยนแปลง โดยที่ข้าพเจ้าจะไม่คัดค้านหรือโต้แย้งแต่อย่างใด

ข้อ ๕ หากข้าพเจ้าไม่ปฏิบัติตามข้อตกลงข้อนี้หรือผิดข้อใดข้อหนึ่งในหนังสือฉบับนี้ถือว่าข้าพเจ้า  
ปฏิบัติผิดเงื่อนไขในการออกประทานบัตร ข้าพเจ้ายินยอมให้กรมอุตสาหกรรมพื้นฐานและ  
การเมืองแร่เรียกเงินจำนวนเงินที่ค้างชำระดอกเบี้ยกรมอุตสาหกรรมพื้นฐานและการเมืองแร่ได้จาก

ผู้ทำ.....





## เอกสารแบบ 2

### สำเนาหนังสือแจ้งผลการพิจารณารายงานการประเมินผลกระทบสิ่งแวดล้อม



เงื่อนไขให้สำนักงานนโยบายฯ พิจารณาดำเนินการแล้ว และเมื่อโครงการจะต้องเสนอรายงานผลการปฏิบัติตามมาตรการป้องกันและแก้ไขผลกระทบสิ่งแวดล้อม และมาตรการติดตามตรวจสอบผลกระทบสิ่งแวดล้อม รายละเอียดตามที่ส่งมาด้วย ๔ ในการนี้ จึงขอให้กรมอุตสาหกรรมพื้นฐานและการเหมืองแร่ดำเนินการให้เป็นไปตามกฎหมาย มาตรา ๕๐ วรรคสอง แห่งพระราชบัญญัติส่งเสริมและรักษาคุณภาพสิ่งแวดล้อมแห่งชาติ พ.ศ. ๒๕๓๕ ซึ่งกำหนดไว้ว่า เมื่อคณะกรรมการผู้ชำนาญการ ได้ให้ความเห็นชอบในรายงานการวิเคราะห์ผลกระทบสิ่งแวดล้อมตามมาตรา ๕๙ แล้ว ให้เจ้าหน้าที่ซึ่งอำนาจตามกฎหมายในการพิจารณาสิ่งอนุญาตหรือต่ออายุใบอนุญาต นำมาตรวจที่เสนอไว้ในรายงานการวิเคราะห์ผลกระทบสิ่งแวดล้อมไปกำหนดเป็นเงื่อนไขในการส่งอนุญาตหรือต่ออายุใบอนุญาต โดยให้ถือว่าเป็นเงื่อนไขที่กำหนดตามกฎหมายในเรื่องนี้ด้วย ทั้งนี้ สำนักงานนโยบายฯ ได้มีหนังสือแจ้งให้ บริษัท อิตาเลียนไทย ดีเวล๊อปเมนต์ จำกัด (มหาชน) และสำนักงานหนังสือแจ้งให้ บริษัท เอ บี อี เอ็น เอ็นจีเนียริง คอนซัลแตนท์ จำกัด พิจารณาดำเนินการด้วยแล้ว

จึงเรียนมาเพื่อโปรดพิจารณาดำเนินการต่อไป

ขอแสดงความนับถือ

รองเลขาธิการฯ ปฏิบัติราชการแทน  
เลขาธิการสำนักงานนโยบายและแผนทรัพยากรธรรมชาติและสิ่งแวดล้อม  
กระทรวงทรัพยากรธรรมชาติและสิ่งแวดล้อม  
เลขที่ ๐ ๒๖๕ ๒๕๐๐ สบ ๒๓๕๘  
โทรสาร ๐ ๒๖๕ ๒๓๕๙

เรื่อง ๒๒๘๔๖

ผู้อำนวยการสำนักงานทรัพยากร  
๑๖ มี.ค. ๒๕๕๕

สำนักงานนโยบายและแผนทรัพยากรธรรมชาติและสิ่งแวดล้อม  
โทร. ๐ ๒๖๕ ๒๕๐๐ สบ ๒๓๕๘  
โทรสาร ๐ ๒๖๕ ๒๓๕๙

นางสาวกัญญา  
๑๖ มี.ค. ๒๕๕๕  
(นางสาวกัญญา ขอนแก่น)



ที่ ทส ๑๐๐๙๒/ ๑๕ ๐ พ ๓

สำนักงานนโยบายและแผน  
ทรัพยากรธรรมชาติและสิ่งแวดล้อม  
ถนนพระรามที่ ๖ แขวงสามเสนใน  
เขตพญาไท กรุงเทพฯ ๑๐๐๐๐

๑๑ ธันวาคม ๒๕๕๔

เรื่อง การพิจารณาการวิเคราะห์ผลกระทบสิ่งแวดล้อม โครงการเหมืองแร่หินอุตสาหกรรมชนิดหินแกรนิต (เพื่ออุตสาหกรรมก่อสร้าง) ค่าตอบแทนบัตรที่ ๓/๒๕๕๖ ของบริษัท อิตาเลียนไทย ดีเวล๊อปเมนต์ จำกัด (มหาชน)

เรียน อธิบดีกรมอุตสาหกรรมพื้นฐานและการเหมืองแร่

สิ่งที่ส่งมาด้วย ๑. สำเนาหนังสือบริษัท เอ บี อี เอ็น เอ็นจีเนียริง คอนซัลแตนท์ จำกัด ที่ ๒๙๕/๐๗/๒๕๕๔ ลงวันที่ ๒๒ กรกฎาคม ๒๕๕๔

๒. สำเนาหนังสือบริษัท เอ บี อี เอ็น เอ็นจีเนียริง คอนซัลแตนท์ จำกัด ที่ ๔๒๕/๐๗/๒๕๕๔ ลงวันที่ ๒๒ กันยายน ๒๕๕๔

๓. สำเนาหนังสือบริษัท เอ บี อี เอ็น เอ็นจีเนียริง คอนซัลแตนท์ จำกัด ที่ ๔๖๐/๑๐/๒๕๕๔ ลงวันที่ ๒๖ ตุลาคม ๒๕๕๔

๔. มาตรการป้องกันและแก้ไขผลกระทบสิ่งแวดล้อมและมาตรการติดตามตรวจสอบผลกระทบสิ่งแวดล้อม โครงการเหมืองแร่หินอุตสาหกรรมชนิดหินแกรนิต (เพื่ออุตสาหกรรมก่อสร้าง) ของบริษัท อิตาเลียนไทย ดีเวล๊อปเมนต์ จำกัด (มหาชน) ค่าตอบแทนบัตรที่ ๓/๒๕๕๖ ตั้งอยู่ที่ หมู่ที่ ๓ ตำบลคลองกาว อำเภอบ้านบึง จังหวัดชลบุรี

ด้วย บริษัท เอ บี อี เอ็น เอ็นจีเนียริง คอนซัลแตนท์ จำกัด ได้รับมอบหมายและรับมอบอำนาจจากบริษัท อิตาเลียนไทย ดีเวล๊อปเมนต์ จำกัด (มหาชน) ให้จัดทำและเสนอรายงานการวิเคราะห์ผลกระทบสิ่งแวดล้อม โครงการเหมืองแร่หินอุตสาหกรรมชนิดหินแกรนิต (เพื่ออุตสาหกรรมก่อสร้าง) ของบริษัท อิตาเลียนไทย ดีเวล๊อปเมนต์ จำกัด (มหาชน) ค่าตอบแทนบัตรที่ ๓/๒๕๕๖ ตั้งอยู่ที่ หมู่ที่ ๓ ตำบลคลองกาว อำเภอบ้านบึง จังหวัดชลบุรี ต่อสำนักงานนโยบายและแผนทรัพยากรธรรมชาติและสิ่งแวดล้อมเพื่อดำเนินการตามลำดับขั้นตอนการพิจารณา รายงาน รายละเอียดตามสิ่งที่ส่งมาด้วย ๑ ๒ และ ๓

สำนักงานนโยบายและแผนทรัพยากรธรรมชาติและสิ่งแวดล้อม ได้เสนอรายงานดังกล่าวให้คณะกรรมการผู้ชำนาญการพิจารณาการวิเคราะห์ผลกระทบสิ่งแวดล้อม ด้านเหมืองแร่ พิจารณาดำเนินการตามการพิจารณา รายงาน และในการประชุมครั้งที่ ๓๕/๒๕๕๔ เมื่อวันที่ ๒๔ พฤศจิกายน ๒๕๕๔ คณะกรรมการผู้ชำนาญการฯ มีมติให้ความเห็นชอบรายงานการวิเคราะห์ผลกระทบสิ่งแวดล้อม โครงการเหมืองแร่หินอุตสาหกรรมชนิดหินแกรนิต (เพื่ออุตสาหกรรมก่อสร้าง) ของบริษัท อิตาเลียนไทย ดีเวล๊อปเมนต์ จำกัด (มหาชน) ค่าตอบแทนบัตรที่ ๓/๒๕๕๖ ตั้งอยู่ที่ หมู่ที่ ๓ ตำบลคลองกาว อำเภอบ้านบึง จังหวัดชลบุรี โดยให้ปฏิบัติตามมาตรการป้องกันและแก้ไขผลกระทบสิ่งแวดล้อมและมาตรการติดตามตรวจสอบผลกระทบสิ่งแวดล้อมอย่างเคร่งครัด ทั้งนี้ หากกรมอุตสาหกรรมพื้นฐานและการเหมืองแร่ได้อนุญาตโครงการแล้ว สำนักงานนโยบายฯ ขอความร่วมมือกรมอุตสาหกรรมพื้นฐานและการเหมืองแร่ ส่งสำเนาใบอนุญาตพร้อม

สำเนาถูกต้อง

๑๖ มี.ค. ๒๕๕๕

เนื่องใน...





## เอกสารแบบ 3

### คำขอเปลี่ยนแปลงแผนผังโครงการทำเหมือง





## บันทึกข้อความ

0206

25 ม.ค. 2564

ก. ๒๖ ๖.

ส่วนราชการ กพร. กองบริหารสิ่งแวดล้อม โทร. ๐ ๒๒๐๒ ๓๗๕๘ โทรสาร ๐ ๒๖๔๔ ๘๗๖๒

ที่ อก ๐๕๐๖/๑๗๔

วันที่ ๑๗

มกราคม ๒๕๖๔

เรื่อง ผลการพิจารณาการขอเปลี่ยนแปลงแผนผังโครงการทำเหมือง ของบริษัท อิตาเลียนไทย  
ดีเวลอปเม้นท์ จำกัด (มหาชน)

เรียน ผอ.สรข.๖

กคค.

เลขที่ ๑๐๙

วันที่ 22 ม.ค. ๒๕๖๔

ตามที่ สรข.๖ ได้มีหนังสือ ที่ อก ๐๕๑๖/๑๒๗๕ ลงวันที่ ๑ ธันวาคม ๒๕๖๓ ส่งแผนผังโครงการ  
ทำเหมืองประกอบการขอเปลี่ยนแปลงแผนผังโครงการทำเหมืองชนิดแร่หินอุตสาหกรรมชนิดหินแกรนิต  
เพื่ออุตสาหกรรมก่อสร้าง ฉบับที่ได้ผ่านการตรวจสอบแล้ว เมื่อวันที่ ๑ ธันวาคม ๒๕๖๓ สำหรับประทานบัตรที่  
๓๓๑๙๗/๑๖๑๗๑ ของบริษัท อิตาเลียนไทย ดีเวลอปเม้นท์ จำกัด (มหาชน) ที่ตำบลคลองกิว อำเภอบ้านบึง  
จังหวัดชลบุรี เพื่อเป็นข้อมูล ให้ กพร. ใช้ประกอบการพิจารณากำหนดมาตรการป้องกันและแก้ไขผลกระทบ  
สิ่งแวดล้อมเพิ่มเติม ความละเอียดแจ้งแล้ว นั้น

กพร. ได้ตรวจสอบและพิจารณาแผนผังโครงการทำเหมืองแล้ว ขอเรียนว่า

๑. ประทานบัตรที่ ๓๓๑๙๗/๑๖๑๗๑ เดิมเป็นคำขอที่ ๓/๒๕๕๖ เนื้อที่ ๑๒๒-๑-๓๐ ไร่  
มีอายุ ๒๕ ปี ตั้งแต่วันที่ ๓๐ กันยายน ๒๕๕๕ ถึงวันที่ ๒๙ กันยายน ๒๕๘๔ มีการเว้นไม่ทำเหมืองใกล้ทาง  
สาธารณประโยชน์ด้านทิศตะวันออก ในระยะ ๕๐ เมตรแล้ว

๒. กพร. ได้เห็นชอบให้มีการเปลี่ยนแปลงจุดตรวจวัด และระยะเวลาในการตรวจวัดคุณภาพ  
สิ่งแวดล้อมของประทานบัตรที่ ๓๓๑๙๗/๑๖๑๗๑ เพื่อให้มีความสอดคล้องและเป็นไปในแนวทางเดียวกันกับ  
ประทานบัตรที่ ๒๑๓๖๕/๑๕๔๑๕ ของบริษัท อิตาเลียนไทย ดีเวลอปเม้นท์ จำกัด (มหาชน) ซึ่งตั้งอยู่บริเวณ  
เดียวกัน และได้มีหนังสือแจ้ง สอจ.ชลบุรี ตามหนังสือ กพร. ที่ อก ๐๕๐๖/๕๓๑๙ ลงวันที่ ๑๙ ตุลาคม ๒๕๖๐ แล้ว  
ทั้งนี้ จากการตรวจสอบข้อมูลแนบท้ายประทานบัตรไม่พบข้อมูลการอนุญาตให้เปลี่ยนแปลงเงื่อนไขดังกล่าว

๓. การขอเปลี่ยนแปลงแผนผังโครงการทำเหมืองในครั้งนี้ผู้ถือประทานบัตรได้ขอเปลี่ยนแปลง  
แผนผังโครงการทำเหมืองโดยมีวัตถุประสงค์เพื่อขออนำเครื่องไม่ บด และย่อยหินแบบเคลื่อนที่ (Mobile  
Crusher) จำนวน ๑ ชุด มาใช้ทำเหมืองในเขตพื้นที่ประทานบัตรด้านทิศตะวันตกเฉียงเหนือ เพื่อบดย่อย และ  
ลดขนาดหินให้มีขนาดตามที่ต้องการ และขอทำเหมืองลึกขึ้นจากแผนผังโครงการทำเหมืองเดิม ซึ่งมีการ  
ออกแบบการทำเหมืองโดยขอบเขตพื้นที่ทำเหมืองรวมเพิ่มขึ้นเป็นประมาณ ๙๗ ไร่ จากเดิมประมาณ ๙๑ ไร่  
ทำเหมืองลึกลงไปจนถึงระดับ ๒๐ เมตร จากระดับน้ำทะเลปานกลาง (รทก.) จากเดิมที่ได้รับอนุญาตไว้ ให้ทำเหมือง  
จนถึงระดับความลึกประมาณ ๓๐ เมตร (รทก.) ซึ่งจากการตรวจสอบข้อมูลลักษณะอุทกธรณีวิทยาน้ำใต้ดิน  
ในรายงานการประเมินผลกระทบสิ่งแวดล้อม พบว่าไม่ส่งผลกระทบต่อแหล่งน้ำใต้ดิน มีการทำเหมืองเป็น  
ชั้นบันไดความสูงไม่เกิน ๑๐ เมตร ความกว้างไม่น้อยกว่า ๑๐ เมตร ควบคุมความลาดชันสุดท้ายไม่เกิน  
๔๕ องศา เท่าเดิม

สำเนาถูกต้อง

(นายทศพร ...)

วิศวกรเหมืองแร่ปฏิบัติการ

MM-E12

กพร. ...



กพร. พิจารณาแล้ว เห็นว่า การวางแผนและการออกแบบการทำเหมือง สามารถควบคุมและป้องกันผลกระทบสิ่งแวดล้อมที่เกิดขึ้นให้อยู่ในระดับที่ยอมรับได้ จึงเห็นควรให้เปลี่ยนแปลงแผนผังโครงการทำเหมืองตามที่ขอแก้ไข โดยให้ผู้ถือประทานบัตรปฏิบัติตามมาตรการป้องกันและแก้ไขผลกระทบสิ่งแวดล้อม และมาตรการติดตามตรวจสอบผลกระทบสิ่งแวดล้อมที่กำหนดไว้เดิมในการอนุญาตประทานบัตร ตามหนังสือสำนักงานนโยบายและแผนทรัพยากรธรรมชาติและสิ่งแวดล้อม ที่ ทส ๑๐๐๙.๒/๑๕๐๗๓ ลงวันที่ ๑๑ ธันวาคม ๒๕๕๘ รวมถึงมาตรการติดตามตรวจสอบผลกระทบสิ่งแวดล้อม (ที่ขอเปลี่ยนแปลง) ตามหนังสือ กพร. ที่ อก ๐๕๐๖/๕๓๑๙ ลงวันที่ ๑๙ ตุลาคม ๒๕๖๐ รายละเอียดตามเอกสารแนบ ๑ และเห็นควรกำหนด มาตรการป้องกันและแก้ไขผลกระทบสิ่งแวดล้อม (เพิ่มเติม) ให้สอดคล้องกับแผนผังโครงการทำเหมือง รายละเอียดตามเอกสารแนบ ๒ ทั้งนี้ ขอให้ สรข.๖ ประสานหน่วยงานที่เกี่ยวข้อง นำเงื่อนไขที่ขอเปลี่ยนแปลง ดังกล่าว แนบท้ายประทานบัตรที่ ๓๓๑๙๗/๑๖๑๗๑ และประทานบัตรที่ ๒๑๓๖๕/๑๕๔๑๕ ของบริษัท อิตาเลียนไทย ดีเวลอปเม้นท์ จำกัด (มหาชน) ให้ครบถ้วนด้วย

จึงเรียนมาเพื่อทราบและพิจารณาดำเนินการในส่วนที่เกี่ยวข้องต่อไป

  
(นายวิชญ์ ทับเที่ยง)  
อธิบดีกรมอุตสาหกรรมพื้นฐานและการเหมืองแร่

เรียน ☒ ก.กก. ☐ เพื่อทราบ  
☐ ก.คศ. ☐ เพื่อพิจารณา  
☐ ก.คพ. ☒ เพื่อดำเนินการต่อไป  
☐ ก.สว. ....  
☐ ผ.บ.ท. ....

  
(นายประสิทธิ์ ศรีพรหม)

ผอ.สรข. ๖

25 มี.ค. 2564

สำเนาถูกต้อง



(นายไพจิตร สิตสาร)

MM-E12 หนังสือแจ้งปฏิบัติกา

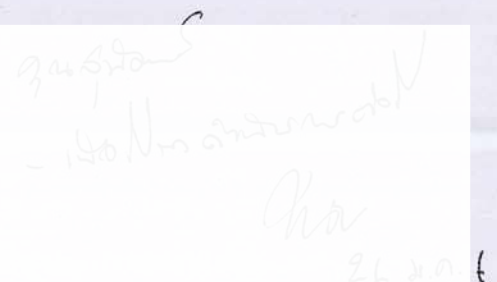
  
26 มี.ค. 64



มาตรการป้องกันและแก้ไขผลกระทบสิ่งแวดล้อม (เพิ่มเติม)

สำหรับการขอเปลี่ยนแปลงแผนผังโครงการทำเหมือง

ประทานบัตรที่ ๓๓๑๙๗/๑๖๑๗๑

โครงการเหมืองแร่หินอุตสาหกรรมชนิดหินแกรนิต เพื่ออุตสาหกรรมก่อสร้าง

ที่ตำบลคลองกิว อำเภอบ้านบึง จังหวัดชลบุรี

๑. ให้หมั่นดูแลรักษาม่านน้ำที่ติดตั้งด้านทิศตะวันตกของโรงโม่หินของโครงการ ซึ่งติดกับทางสาธารณประโยชน์ ให้สามารถใช้งานได้อย่างมีประสิทธิภาพ เพื่อป้องกันผลกระทบด้านฝุ่นละออง

๒. ออกแบบให้มีบ่อรับน้ำ (Sump) บริเวณต่ำสุดของพื้นที่โครงการเพื่อรวบรวมน้ำไหลบ่าจากพื้นที่หน้าเหมือง และติดตั้งเครื่องสูบน้ำ เพื่อสูบน้ำจากบ่อไปใช้ในกิจกรรมต่าง ๆ

๓. เครื่อง Mobile Crusher ให้มีวัสดุปิดคลุมเครื่องบดหยาบและละเอียด (Crusher and Mill) ยุ้งรับแร่ขนาดใหญ่ (Hopper) ตะแกรงร่อนคัดเศษแร่ มูลดินทราย (Scalping) พร้อมทั้งติดตั้งเครื่องฉีดสเปรย์น้ำ หรือเครื่องเก็บฝุ่นแบบถุงกรอง (Bag Filter) บริเวณทุกจุดที่กำเนิดฝุ่นละออง เพื่อควบคุมและลดการฟุ้งกระจายของฝุ่นละออง พร้อมทั้งหมั่นดูแลบำรุงรักษาอาคารและอุปกรณ์ต่าง ๆ ให้สามารถใช้งานได้มีประสิทธิภาพและสม่ำเสมอ

๔. ให้ผู้ถือประทานบัตรปฏิบัติตามประกาศกระทรวงทรัพยากรธรรมชาติและสิ่งแวดล้อม เรื่อง หลักเกณฑ์ และวิธีการจัดทำรายงานผลการปฏิบัติตามมาตรการที่กำหนดไว้ในรายงานการประเมินผลกระทบสิ่งแวดล้อม ซึ่งผู้ดำเนินการหรือผู้ขออนุญาตจะต้องจัดทำเมื่อได้รับอนุญาตให้ดำเนินโครงการหรือกิจการแล้ว พ.ศ. ๒๕๖๑ ซึ่งได้ประกาศในราชกิจจานุเบกษา เมื่อวันที่ ๔ มกราคม ๒๕๖๒

๕. หากผู้ถือประทานบัตรมีความประสงค์ที่จะเปลี่ยนแปลงวิธีการทำเหมืองหรือเปลี่ยนแปลงเพิ่มเติมชนิดแร่หรือการดำเนินงานที่แตกต่างจากที่เสนอไว้ในรายงานการประเมินผลกระทบสิ่งแวดล้อมและมาตรการป้องกันแก้ไขผลกระทบสิ่งแวดล้อม สำหรับการขอเปลี่ยนแปลงแผนผังโครงการทำเหมือง จะต้องเสนอรายละเอียดเกี่ยวกับวิธีการทำเหมืองและการดำเนินงานที่ขอเปลี่ยนแปลงดังกล่าว พร้อมทั้งข้อมูลและมาตรการป้องกันและแก้ไขผลกระทบสิ่งแวดล้อมที่สอดคล้องกับการเปลี่ยนแปลงให้กรมอุตสาหกรรมพื้นฐานและการเหมืองแร่พิจารณาให้ความเห็นชอบก่อน

๖. หากผู้ถือประทานบัตรมีความประสงค์จะปรับเปลี่ยนแผนฟื้นฟูพื้นที่จากการทำเหมืองแร่ที่สอดคล้องกับข้อเท็จจริงหรือการปรับปรุงแผนงานให้ดีกว่าเดิม ให้จัดทำแผนฟื้นฟูพื้นที่จากการทำเหมืองแร่ฉบับใหม่ พร้อมงบประมาณกองทุนที่สอดคล้องกัน ส่งให้กรมอุตสาหกรรมพื้นฐานและการเหมืองแร่เพื่อพิจารณาให้ความเห็นชอบก่อนดำเนินการ

กองบริหารสิ่งแวดล้อม

กรมอุตสาหกรรมพื้นฐานและการเหมืองแร่

เดือน มกราคม พ.ศ. ๒๕๖๔

นางสาวสุภาวดี

(นางสาวสุภาวดี อิงทสธร)

MM-F1

วิศวกรเหมืองแร่แบบบูรณาการ





## เอกสารแบบ 4

### ตัวขอเปลี่ยนแปลงสถานีจุดตรวจวัด



ที่ ทส ๑๐๐๙.๒/ ๑๕๑๐๓



สำนักงานนโยบายและแผน  
ทรัพยากรธรรมชาติและสิ่งแวดล้อม  
ถนนพระรามที่ ๖ แขวงสามเสนใน  
เขตพญาไท กรุงเทพฯ ๑๐๔๐๐

๒๙ พฤศจิกายน ๒๕๖๐

เรื่อง การขอเปลี่ยนแปลงสถานีตรวจวัดคุณภาพสิ่งแวดล้อม ของบริษัท อิตาเลียนไทย ดีเวล๊อปเมนต์ จำกัด (มหาชน)  
เรียน กรรมการผู้จัดการบริษัท อิตาเลียนไทย ดีเวล๊อปเมนต์ จำกัด (มหาชน)  
สิ่งที่ส่งมาด้วย สำเนาหนังสือกรมอุตสาหกรรมพื้นฐานและการเหมืองแร่ ที่ อก ๐๕๐๖/๕๓๒๐  
ลงวันที่ ๑๙ ตุลาคม ๒๕๖๐

ด้วยกรมอุตสาหกรรมพื้นฐานและการเหมืองแร่ ได้แจ้งผลการพิจารณาเห็นชอบให้บริษัท อิตาเลียนไทย ดีเวล๊อปเมนต์ จำกัด (มหาชน) เปลี่ยนแปลงสถานีตรวจวัดคุณภาพสิ่งแวดล้อม โครงการเหมืองแร่ หินอุตสาหกรรมชนิดหินแกรนิตเพื่ออุตสาหกรรมก่อสร้าง ประทานบัตรที่ ๒๑๓๖๕/๑๕๔๑๕ และโครงการเหมืองแร่หินอุตสาหกรรมชนิดหินแกรนิตเพื่ออุตสาหกรรมก่อสร้าง ประทานบัตรที่ ๓๓๑๙๗/๑๖๑๗๑ ตั้งอยู่ที่ ตำบลคลองกิว อำเภอบ้านบึง จังหวัดชลบุรี ของบริษัท อิตาเลียนไทย ดีเวล๊อปเมนต์ จำกัด (มหาชน) ให้สำนักงานนโยบายและแผนทรัพยากรธรรมชาติและสิ่งแวดล้อมเพื่อทราบ รายละเอียดดังสิ่งที่ส่งมาด้วย

สำนักงานนโยบายและแผนทรัพยากรธรรมชาติและสิ่งแวดล้อม ได้เสนอผลการพิจารณาเห็นชอบการขอเปลี่ยนแปลงสถานีตรวจวัดคุณภาพสิ่งแวดล้อม โครงการเหมืองแร่หินอุตสาหกรรมชนิดหินแกรนิตเพื่ออุตสาหกรรมก่อสร้าง ประทานบัตรที่ ๒๑๓๖๕/๑๕๔๑๕ และโครงการเหมืองแร่หินอุตสาหกรรมชนิดหินแกรนิตเพื่ออุตสาหกรรมก่อสร้าง ประทานบัตรที่ ๓๓๑๙๗/๑๖๑๗๑ ตั้งอยู่ที่ตำบลคลองกิว อำเภอบ้านบึง จังหวัดชลบุรี ของบริษัท อิตาเลียนไทย ดีเวล๊อปเมนต์ จำกัด (มหาชน) ให้คณะกรรมการผู้ชำนาญการพิจารณารายงานการวิเคราะห์ผลกระทบสิ่งแวดล้อม ด้านเหมืองแร่ เพื่อทราบในการประชุมครั้งที่ ๔๔/๒๕๖๐ เมื่อวันที่ ๑๔ พฤศจิกายน ๒๕๖๐ คณะกรรมการผู้ชำนาญการฯ มีมติรับทราบ และขอให้บริษัท อิตาเลียนไทย ดีเวล๊อปเมนต์ จำกัด (มหาชน) พิจารณาวางแผนการทำเหมืองและการจัดการสิ่งแวดล้อมในภาพรวมเนื่องจากบริเวณพื้นที่นี้มีลักษณะเป็นกลุ่มเหมืองที่มีประทานบัตรจำนวนหลายแปลง และให้ปฏิบัติตามมาตรการป้องกันและแก้ไขผลกระทบสิ่งแวดล้อมอย่างเคร่งครัด รวมทั้งให้รายงานผลการปฏิบัติตามมาตรการป้องกันและแก้ไขผลกระทบสิ่งแวดล้อมให้สำนักงานนโยบายฯ ทราบด้วย

จึงเรียนมาเพื่อโปรดทราบ

ขอแสดงความนับถือ

สุวิทย์ อุตมสิน  
(นายสุวิทย์ อุตมสิน)

รองเลขาธิการ ปฏิบัติราชการแทน

สำนักวิเคราะห์ผลกระทบสิ่งแวดล้อม สำนักงานนโยบายและแผนทรัพยากรธรรมชาติและสิ่งแวดล้อม  
โทร. ๐ ๒๒๖๕ ๖๖๑๗  
โทรสาร ๐ ๒๒๖๕ ๖๖๑๖





สำนักงานนโยบายและแผน  
ทรัพยากรธรรมชาติและสิ่งแวดล้อม  
เลขที่ 20897 วันที่ 12.05.17  
เวลา 12.05.17

ที่ อก ๐๕๐๖/๕๓๒๐

กรมอุตสาหกรรมพื้นฐานและการเหมืองแร่  
ถนนพระรามที่ ๖ กทม. ๑๐๕๐๐

๑๘ ตุลาคม ๒๕๖๐

เรื่อง ผลการพิจารณาการขอเปลี่ยนแปลงสถานีวิจัยวัดคุณภาพสิ่งแวดล้อม ของบริษัท อิตาเลียนไทย ดีเวล๊อปเมนต์ จำกัด (มหาชน)

เรียน เลขาธิการสำนักงานนโยบายและแผนทรัพยากรธรรมชาติและสิ่งแวดล้อม

- สิ่งที่ส่งมาด้วย ๑. สำเนาหนังสือสำนักงานอุตสาหกรรมจังหวัดชลบุรี ที่ ขบ ๐๐๓๓(๒)/๑๔๕๗ ลงวันที่ ๑๑ พฤษภาคม ๒๕๖๐ จำนวน ๑ ฉบับ
๒. มาตรการติดตามตรวจสอบคุณภาพสิ่งแวดล้อมโครงการเหมืองแร่หินอุตสาหกรรมชนิดหินแกรนิต เพื่ออุตสาหกรรมก่อสร้าง ของบริษัท อิตาเลียนไทย ดีเวล๊อปเมนต์ จำกัด (มหาชน) จำนวน ๑ ฉบับ

ด้วยกรมอุตสาหกรรมพื้นฐานและการเหมืองแร่ (กพร.) ได้รับหนังสือจากสำนักงานอุตสาหกรรมจังหวัดชลบุรี ส่งเรื่อง บริษัท อิตาเลียนไทย ดีเวล๊อปเมนต์ จำกัด (มหาชน) ขอพิจารณาเปลี่ยนแปลงสถานีวิจัยวัดคุณภาพสิ่งแวดล้อม โครงการเหมืองแร่หินอุตสาหกรรมชนิดหินแกรนิต เพื่ออุตสาหกรรมก่อสร้าง ประทานบัตรที่ ๒๑๓๖๕/๑๕๔๑๕ และประทานบัตรที่ ๓๓๑๔๗/๑๖๑๗๑ ตั้งอยู่ที่ตำบลคลองกิว อำเภอบ้านบึง จังหวัดชลบุรี ให้ กพร. พิจารณาปรับเปลี่ยนสถานที่และระยะเวลาการตรวจวัดคุณภาพสิ่งแวดล้อม ของประทานบัตรทั้งสองแปลงซึ่งอยู่ในบริเวณเดียวกันให้มีความสอดคล้องไปในทางเดียวกัน รายละเอียดตามสิ่งที่ส่งมาด้วย ๑

กพร. ได้พิจารณาแล้ว ขอเรียนว่า ประทานบัตรทั้งสองแปลงดังกล่าวตั้งอยู่ในบริเวณเดียวกัน และมีการกำหนดมาตรการติดตามตรวจสอบคุณภาพสิ่งแวดล้อมที่แตกต่างกันทั้งจุดตรวจวัดและระยะเวลาการตรวจวัด จึงเห็นควรให้มีการเปลี่ยนแปลงจุดตรวจวัด และระยะเวลาการตรวจวัดคุณภาพสิ่งแวดล้อมของสถานประกอบการดังกล่าว ให้มีความเหมาะสม ครอบคลุมกับสภาพโดยรวมของพื้นที่ประกอบการและสอดคล้องไปในแนวทางเดียวกัน รายละเอียดตามสิ่งที่ส่งมาด้วย ๒

จึงเรียนมาเพื่อโปรดทราบ

ขอแสดงความนับถือ

สำนักวิเคราะห์ผลกระทบสิ่งแวดล้อม  
เลขที่ 3494 วันที่ 24 ต.ค. 2560  
เวลา 16.17

(นายจุลพงษ์ ทวีศรี)

รองอธิบดี รักษาการแทน

อธิบดีกรมอุตสาหกรรมพื้นฐานและการเหมืองแร่

กองบริหารสิ่งแวดล้อม

โทร. ๐ ๒๖๐๒ ๓๓๕๕

โทรสาร ๐ ๒๖๕๔ ๘๗๖๒





## บันทึกข้อความ

กรมอุตสาหกรรมพื้นฐานและการเหมืองแร่
เลขรับ... ๗๐/ส 4258
วันที่... ๗ พ.ค. ๒๕๖๐
เวลา... ๑๔.๕๒ น.

ส่วนราชการ สำนักงานอุตสาหกรรมจังหวัดชลบุรี (ผ.พร.) โทร. ๐-๓๘๒๗-๔๑๒๔ ๐-๓๘๒๗-๒๓๗๗

ที่ ขบ ๐๐๓๓(๒)/๑๕๕๗ วันที่ ๑๑ พฤษภาคม ๒๕๖๐

เรื่อง ขอฟิจารณาเปลี่ยนแปลงสถานีตรวจวัดคุณภาพสิ่งแวดล้อม

สำนักบริหารสิ่งแวดล้อม
รับที่... ๓๖๕๘
วันที่... ๑๑ พ.ค. ๒๕๖๐
เวลา... ๕.๑๗ น.

เรียน อธิบดีกรมอุตสาหกรรมพื้นฐานและการเหมืองแร่

ด้วยบริษัท อิตาเลียนไทย ดีเวล๊อปเมนต์ จำกัด (มหาชน) ผู้ถือประทานบัตรที่ ๒๑๓๖๕/๑๕๔๑๕ และประทานบัตรที่ ๓๓๑๙๗/๑๖๑๗๑ ที่ตำบลคลองกิว อำเภอบ้านบึง จังหวัดชลบุรี ส่งเรื่อง ขอฟิจารณาเปลี่ยนแปลงสถานีตรวจวัดคุณภาพสิ่งแวดล้อม มาให้สำนักงานอุตสาหกรรมจังหวัดชลบุรี พิจารณาปรับเปลี่ยนสถานที่และระยะเวลาการตรวจวัดคุณภาพสิ่งแวดล้อมของประทานบัตรทั้งสองแปลง ซึ่งอยู่ในบริเวณเดียวกันให้มีความสอดคล้องไปในแนวทางเดียวกันเพื่อเป็นการลดค่าใช้จ่ายและสะดวกในการดำเนินการตรวจวัดติดตามตรวจสอบคุณภาพสิ่งแวดล้อมตามข้อกำหนดของ EIA ต่อไป ตามรายละเอียดที่แนบมาพร้อมนี้ จำนวน ๑ ชุด

จึงเรียนมาเพื่อโปรดพิจารณา

อุตสาหกรรมจังหวัดชลบุรี

ผู้อำนวยการสำนักบริหารกลาง  
๑๗ พ.ค. ๒๕๖๐

- |   |   |
|---|---|
| <input type="checkbox"/> ผบ.น.                      | <input type="checkbox"/> กษล.             |
| <input type="checkbox"/> กว.น.                      | <input type="checkbox"/> กกส.๑            |
| <input type="checkbox"/> กษ.น.                      | <input checked="" type="checkbox"/> กกส.๒ |
| <input type="checkbox"/> โปรดเวียน/ทราบ             |   |
| <input checked="" type="checkbox"/> โปรดพิจารณาด้วย |   |



ตาราง มาตรการติดตามตรวจสอบคุณภาพสิ่งแวดล้อมโครงการเหมืองแร่หินอุตสาหกรรมชนิดหินแกรนิต เพื่อ  
อุตสาหกรรมก่อสร้าง ประทานบัตรที่ ๒๑๓๖๕/๑๕๔๑๕ และประทานบัตรที่ ๓๓๑๙๗/๑๖๑๗๑ ของบริษัท  
อิตาเลียนไทย ดีเวลล็อปเมนต์ จำกัด (มหาชน)

คุณภาพสิ่งแวดล้อม	ดัชนี	สถานที่	ความถี่	ผู้รับผิดชอบ
๑. คุณภาพ อากาศ เสียง และความ สั่นสะเทือน	<ul style="list-style-type: none"> <li>- ปริมาณฝุ่นละอองแขวนลอยในบรรยากาศ (TSP)</li> <li>- ปริมาณฝุ่นละอองขนาดเล็กกว่า ๑๐ ไมครอน (PM-๑๐)</li> <li>- ความเร็วและทิศทางลม</li> <li>- ระดับเสียงเฉลี่ย (<math>L_{eq}</math>) ๒๔ ชั่วโมง</li> <li>- ระดับเสียงสูงสุด (<math>L_{max}</math>)</li> <li>- ความสั่นสะเทือน</li> </ul>	<p>จำนวน ๕ สถานี (รูปที่ ๑)</p> <ul style="list-style-type: none"> <li>- ชุมชนบ้านมาบใหญ่</li> <li>- ศาลเจ้าซาไห้จื้อ</li> <li>- สุสานสุขสันต์สุชาติ</li> <li>- บ้านราษฎรที่ใกล้เคียงพื้นที่ โครงการด้านทิศตะวันตก</li> <li>- พื้นที่โครงการ</li> </ul>	ปีละ ๒ ครั้ง ในช่วงเดือน กุมภาพันธ์-เมษายน และ เดือน กันยายน - พฤศจิกายน	บริษัท อิตาเลียนไทย ดีเวลล็อปเมนต์ จำกัด (มหาชน)
๒. คุณภาพน้ำผิวดิน	<ul style="list-style-type: none"> <li>- ความเป็นกรด-ด่าง</li> <li>- ปริมาณของแข็งแขวนลอย</li> <li>- ปริมาณสารทั้งหมดที่ละลายได้</li> <li>- ความขุ่น</li> <li>- ความกระด้างทั้งหมด</li> </ul>	จำนวน ๑ สถานี(รูปที่ ๑) - ชุมเหมืองของประทานบัตรแต่ละแปลง	ปีละ ๒ ครั้ง ในช่วงเดือน กุมภาพันธ์-เมษายน และ เดือน กันยายน - พฤศจิกายน	บริษัท อิตาเลียนไทย ดีเวลล็อปเมนต์ จำกัด (มหาชน)
	- โลหะหนัก ได้แก่ ปริมาณสารหนู แคดเมียม ตะกั่ว และปรอท	- ชุมเหมืองของประทานบัตรแต่ละแปลง	ปีสุดท้ายของการทำเหมืองก่อนนำน้ำไปใช้ประโยชน์	



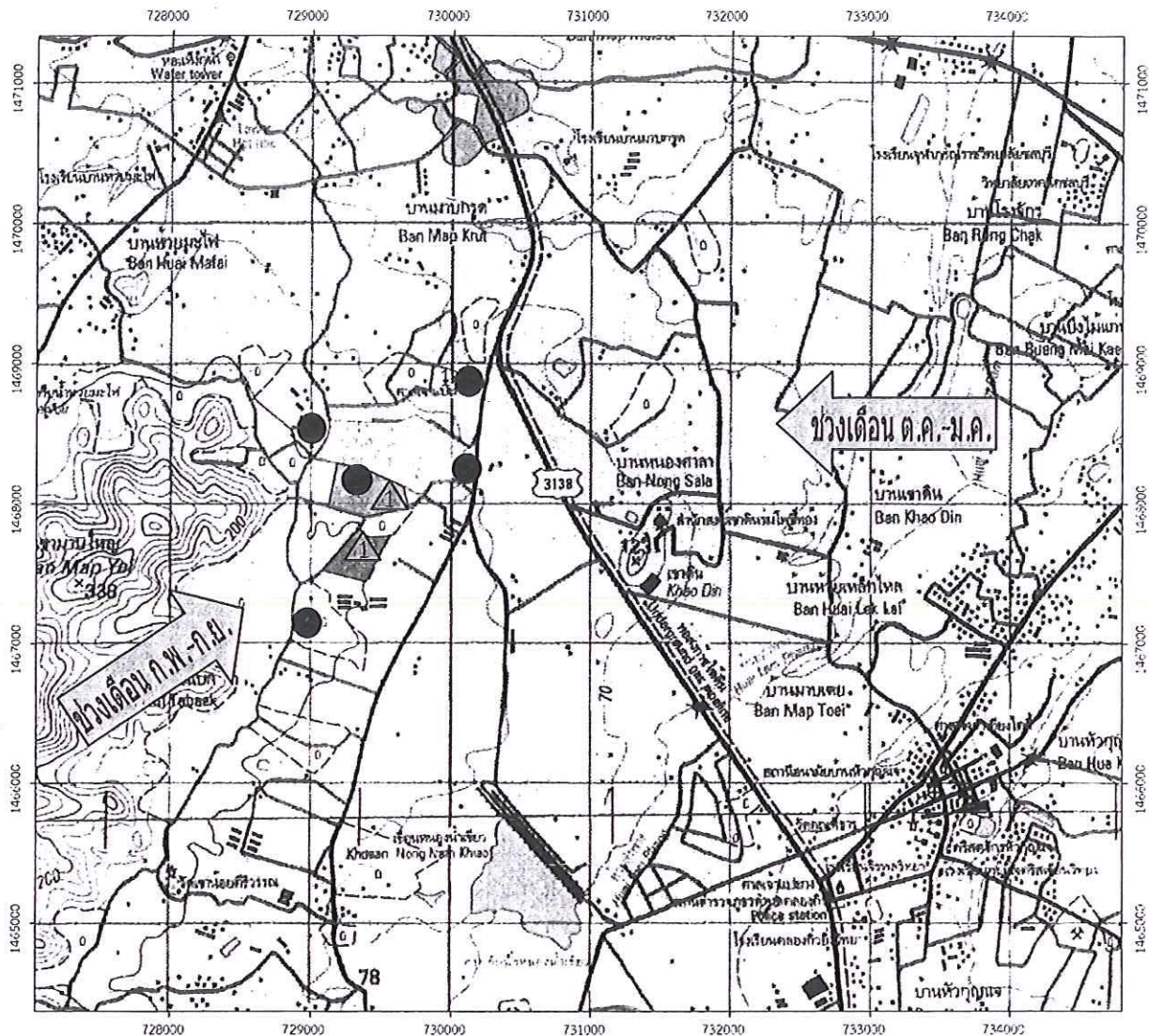

สัญลักษณ์ :



พื้นที่โครงการ

พื้นที่ประทานบัตรข้างเคียง



พื้นที่ประทานบัตรข้างเคียง



ทิศทางลม

สถานีตรวจวัดคุณภาพอากาศ เสียง และสั่นสะเทือน

● ชุมชนบ้านมาบใหญ่

● ศาลเจ้าซาไ้จ้อ

● สุสานสุสานดีสุชาติ

● บ้านราษฎรที่ใกล้เคียงพื้นที่

โครงการด้านทิศตะวันตก

● พื้นที่โครงการ

จุดเก็บตัวอย่างน้ำผิวดิน



● ขุมเหมือง

รูปที่ ๑ แสดงจุดตรวจวัดคุณภาพอากาศ เสียง สั่นสะเทือน และคุณภาพน้ำของโครงการ